Вышло в свет новое учебное пособие кафедры "ФИЗИКА. ЭЛЕКТРОМАГНЕТИЗМ. ПРАКТИКУМ"

ПОЛИТЕХ
Физико-механический институт

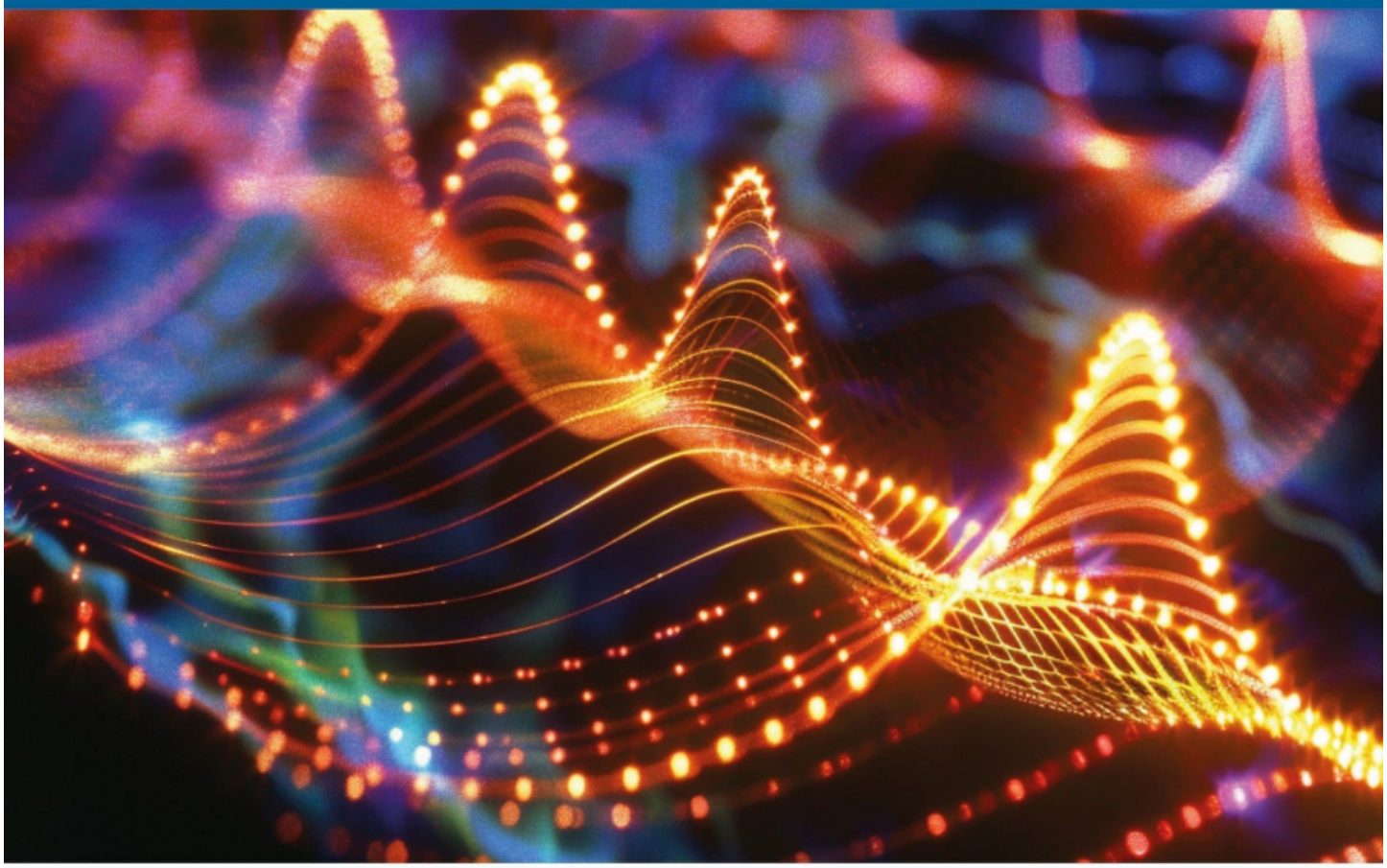

ФИЗИКА
ЭЛЕКТРОМАГНЕТИЗМ
ПРАКТИКУМ

Учебное пособие

ПОЛИТЕХ-ПРЕСС
Санкт-Петербургский политехнический университет Петра Великого
2024

Новое учебное пособие "**ФИЗИКА. ЭЛЕКТРОМАГНЕТИЗМ. ПРАКТИКУМ**" было напечатано в ПОЛИТЕХ-ПРЕСС **в апреле 2024 года**.

В сборник, который издан кафедрой физики, вошли описания новых дистанционных работ в зале "Электричество для Физических институтов".

Рекомендовано федеральным учебно-методическим объединением в системе высшего образования по УГСН 16.00.00 «Физико-технические науки и технологии» в качестве учебного пособия при реализации основных профессиональных образовательных программ высшего образования подготовки бакалавров 16.03.01 «Техническая физика»